Hejninge-Stillinge Lokalråd

2 SOGNE

1 | Februar 2015 | 38. årg.

Lokalrådet afholder det årlige beboermøde med foredrag af Jack Hindborg - Se side 5 og 10

Fastelavn i Stillingehallen
Den 15. februar
- Se side 4

Gymnastikopvisning i Stillinge Idrætsforening
Den 22. marts - Se side 4

Du kan også læse 2sogne på **www.2sogne.dk**

Lokalrådets medlemmer:
Træffes efter kl. 19.30.

Børge Carlsen	23 72 03 51
Ib Jensen	58 52 97 84
Jack Rasmussen	58 53 44 79
Lars Bøcher	53 66 59 66
Lars Schou	29 16 97 65
Marianne Espenhain	58 54 84 58
Yoram Roshu	58 54 18 60

Lokalrådets formand:
Lars Schou Pedersen
Solvænget 28, Kr. Stillinge,
4200 Slagelse
2sogneformand@gmail.com

Lokalrådets kasserer:
Camilla Jensen
2sognekasserer@gmail.com

Lokalrådets web-master:
Ib Jensen · www.2sogne.dk
2sogneweb@gmail.com

Redaktionsadresse for 2sogne:
Arne Olsen
Birkemosevej 11,
Næsby Strand, 4200 Slagelse
2sogne@gmail.com
Tlf. 60 67 33 42

Næste nummer af beboerbladet udkommer ca. 1. april 2015.
Indlæg til bladet skal være redaktionen i hænde **senest d. 10. marts** 2015.

Lokalrådet er meget taknemmelig for alle bidrag, som gør det muligt at '2sogne' kan udkomme. Såfremt at du vil give et bidrag til bladet, kan beløb sættes ind på kontonummer 5356 - 000242740.
Indbetaler du 100 kr. mrk. '2sogne', vil du modtage bladet med posten.

Mail adresse for tekst til bladet:
2sogne@gmail.com
Vedhæft meget gerne digitale billeder tilhørende artikler.

Trykksted: Jannerup offset a/s

"2 Sogne" trykkes i 1600 eksemplarer (eftertryk tilladt).

Indlæg og synspunkter, som bringes i bladet, deles ikke nødvendigvis af redaktionen.

I dette nummer:

3: Nyt fra Lokalrådsformanden
4: Gymnastikopvisning Stillinge IF
5: Lokalrådets årlige Beboermøde
10: Foredrag Jack Hindborg
Kelstrup Forsamlingshus generalforsamling
11: Vinsmagning i Huset
12: Stillinge Skole
13: Fastelavnsfest
Generalforsamling i Brugsen
18: Forårskoncert Landsbykoret
19: Hejninge Bylaug
20: Hyggeaften Stillinge Forsamlingshus
21: Stillinge Forsamlingshus generalforsamling
25: Kirkesiderne
36: Trelleborg Friskole
38: Askehavegård
39: Stillinge IF afholder generalforsamling
44: Konfirmander i 1965
48: Restaurant Egebo
49: Virksomhedsprofil Sommerfuglen
54: Hus og Grund Stillinge Strand
55: Mødekalender

Forside: Egon kom på besøg og medførte forhøjet vandstand i Tude Å. Bådebroen var for en periode helt væk.

Nyt fra lokalrådsformanden

Lokalrådet har fortsat gang i mange projekter og deltager i mange grupper, netværk og lignende, heraf kan bl.a. nævnes:

LokalUdviklingsPlan, hvor vi sammen med Havrebjerg Sogneforening og Slagelse Kommune er i færd med at udarbejde en egentlig Udviklingsplan for vores lokalområde, den første i kommunen. Hensigten er at Udviklingsplanen skal godkendes/anerkendes af Kommunalbestyrelsen og således være en del af kommunens samlede planlægning. Ideer og input til denne udviklingsplan er meget velkommen på 2sogneformand@gmail.com.

Stillinge Aktivitetspark, hvor Lokalrådet i samarbejde med Grundejerforeningen Stoukærgaard arbejder med etablering af en Aktivitetspark på Grundejerforeningens fællesareal ved Solvænget, der har en central placering i byen. Formålet med Parken er at skabe et offentligt tilgængeligt frirum til socialt samvær og aktivitet med leg-spil-motion for borgere og turister i alle aldre. Ideen er at skabe et rekreativt område

- med frugthave (70 frugttræer er plantet november 2014), hvor frugten kan anvendes af parkens brugere og byens skole, ungdomsklub eller plejehjem.
- med lege- og motionsredskaber, spil og sport, hvor parkens brugere kan udfordres, og udfordre hinanden for styrkelse af motorik, kondition og helbred – fysisk som psykisk.
- med bål- og grillhytte, hvor parkens brugere har mulighed for socialt samvær og hygge for styrkelse af fællesskabsfølelsen og integrationen af tilflyttere.

Trampestier, her har Lokalrådet samlet en lille gruppe, der skal arbejde på etablering af et stisystem gennem vores lokalområde. Vi håber således at kunne binde strandområdet sammen med Tude Å, hvor Slagelse Kommune har planer om at etablere en sti fra kommunegrænsen i nord, forbi Trelleborg, til Åens udløb i Storebælt. Vi håber ligeledes at kunne etablere nogle rundstrækninger omkring vore landsbyer og ikke mindst skolerne således, at vi alle kan komme ud og opleve vores skønne natur samt motionere.

Det er også undertegnede, der som Formand for Landliv i Slagelse Kommune (LSK) sidder for bordenden, når alle kommunens Landsby- & Lokalråd samles for at danne netværk og snakke landdistriktspolitik.

På grund af Lokalrådets store aktivitetsniveau og vores gode konstruktive dialog med Slagelse Kommune sidder undertegnede også med i tre §17, stk. 4 udvalg, hvor der i det ene arbejdes med "Borgerdreven innovation", det andet kommunens kommende "Sundhedspolitik" og det sidste med "Grøn fornuft".

Hejninge Bylaug er også en af Lokalrådets samarbejdspartnere, og mandag d. 1. december var jeg til møde i Hejninge. Her mødte jeg en samling energiske og engagerede mennesker, der brænder for at gøre noget godt for lokalsamfundet. Deres aktivitetsniveau er højt, og arrangementskalenderen for 2015 er allerede imponerende. Deres første "politiske kamp" har de også vundet, Energi Fyn fik afslag på at opføre et stort kraftværk på kanten af Hejninge Mose – herfra skal lyde et STORT tillykke.

Cykelstien langs Bildsøvej har nu fået endnu en etape, nemlig mellem Kelstrup og

Næsby Strand. Hejninge-Stillinge Lokalråd forventer naturligvis Slagelse Kommune fortsætter med disse fornuftige anlægsarbejder. Strækningen mellem Næsby Strand og Tjærebyvej / Borgergade på den anden side af motorvejen bør etableres i forbindelse med etableringen af de østvendte motorvejsramper, men da disse ramper formentlig ikke bliver realiseret før 2016 – 2017, kunne kommunen jo passende anlægge cykelsti mellem Kr. Stillinge og Bildsø i 2015 – 2016. Alt andet ville være dumt, og pengene er der jo, for ifølge Villum Christensen afsatte Kommunalbestyrelsen 2 x 13 millioner til etableringen af de østvendte motorvejsramper, men da Staten har bevilget 13 millioner, har Slagelse således 13 millioner i "overskud". Sæt bare i gang.

Lokalrådet får fortsat mange frivillige bidrag fra nær og fjern – TAK for det. Vi vil stadig 2 gange årligt lægge girokort i 2sogne for indbetaling af frivillige bidrag, og vi håber mange fortsat vil benytte lejligheden til at støtte Lokalrådets arbejde. Vores flotte beboerblad vil fortsat blive husstandsomdelt af frivillige hænder og ben i de 2 sogne, da PostDanmark hverken er samarbejdsvillige eller til at betale.

Bor man ***uden for*** de to sogne og vil man være sikker på at modtage beboerbladet i sin postkasse, er det fremover nødvendigt at tegne abonnement. Dette abonnement tegnes ved at indsætte 100 kr. på Lokalrådets konto i Arbejdernes Landsbank, registreringsnummer: 5356, kontonummer: 000212740, indbetalingen skal mærkes "2sogne". Indbetalingen dækker et års udgivelser og sikrer altså, at indbetaleren får de følgende 6 blade tilsendt med posten. Vi håber, bladets læsere kan se rimeligheden heri og stadig støtte op om Lokalrådets arbejde samt vores flotte beboerblad, der naturligvis stadig vil ligge til afhentning hos de tre dagligvarebutikker i lokalområdet.

Lars Schou
2sogneformand@gmail.com

Gymnastikopvisning i Stillinge Idrætsforening

Søndag den 22. marts kl. 14.00-16.00 i Stillingehallen

Kom og se, hvad de glade gymnaster har arbejdet med i vinterens løb.

• Fælles ind- og udmarch • Troldunger • Springhold • Zumba • Trampolin • Gæstehold

Der kan købes kaffe, te og kage.
Cafeteriaet er åbent for salg.

FRI ENTRÉ.

Lokalrådet

afholder det årlige

Beboermøde

Lørdag d. 7. marts 2014 kl. 10.00.
Mødet holdes i HUSET, Bildsøvej 74 C.

Program:

Kl. 10.00 – pris: 50,- kr.
Forrygende foredrag med tidligere medlem af Frømandskorpset og Siriuspatruljen Jack Hindborg, se annonce andet sted i bladet.
Tilmelding på 2sogneformand@gmail.com nødvendig.
(Se omtale af foredraget på side 10.)

Kl. 12.00
Beboermøde med følgende dagsorden:
1. Valg af dirigent.
2. Formandens beretning.
3. Kassererens beretning.
4. Indkomne forslag.
5. Valg af Lokalråd og suppleanter (valg af stemmetællere).
6. Valg af revisorer
7. Eventuelt

Overrækkelse af Lokalrådets Årspris.

Kl. 13.00
Frokost, hvor tilmelding er nødvendig på 2sogneformand@gmail.com.
Sidste frist for tilmelding til foredrag og frokost er søndag d. 1. marts.

Hejninge-Stillinge Lokalråd

TRELLEBORGGÅRD BLOMSTER

V/ BLOMSTERDEKORATØR METTE KRUSTRUP

TRELLEBORG ALLE 1 • 4200 SLAGELSE

TLF: 28 60 51 52 - RING OG BESTIL

- BUKETTER
- BEGRAVELSE
- RECEPTIONER
- BRYLLUP m.m.

GRATIS
LEVERING
I HELE SLAGELSE

ÅBNINGSTIDER:

MAN-TORS: 10-16
FREDAG: 10-17
LØRDAG: 9-13 ELLER EFTER AFTALE

ANDERSEN NETVÆRK

Bo og støtte tilbud i Slagelse bymidte for unge med...

Autisme, Asperger,NLD, ADHD, OCD....

Tlf. 40 77 70 50

www.andersen-netvaerk.dk

Kelstrup Forsamlingshus
Bildsøvej 100 · 4200 Slagelse · 5854 9411 · www.kelstrupforsamlingshus.dk

Tagdækning

Tagpap-renovering
Reparation - vedligeholdelse
og ny tagdækning.
Gratis eftersyn og tilbud.

Evt. 10-15 års
forsikringsgaranti.

Tagdækkermester
Benny Carlsen
Gl. Skolevej 4, Ø. Stillinge
Tlf. 58 54 72 87
også aften - lørdag/søndag
Biltlf. 20 66 72 87
Fax 58 54 72 85

Slagelse
Dyrehospital A/S

Sten Kokholm

Konsultation efter aftale
Kirurgisk og medicinsk behandling
EKG - laboratorieundersøgelse
Røntgen - Ultralydsscanning

Rugvænget 12, 4200 Slagelse
58 50 51 61

Godkendt af
Den Danske Dyrlægeforening

Besøg hjemmesiden
www.2sogne.dk
og få informationer om aktiviteter i lokalområdet m.m.m.

Have & Park
Trailere

Jongshøj Maskiner

v/ Henrik Jensen
Stillingevej 46 · 4200 Slagelse
Telefon 5854 7276
jongshoej-maskiner@mail.dk
www. jongshoej-maskiner.dk

BIRKEDAHL's BILER
KØB, SALG OG BYTTE

v/ Klaus Birkedahl

Stillingevej 58, Kirke Stillinge
4200 Slagelse

Tlf.: 58 54 86 76
Bil: 40 35 06 69

www.birkedahlsbiler.dk
post@birkedahlsbiler.dk

Autoværksted - reparationer udføres

Stillinge Idrætsforening

Fællesformand	Brian Grundahl	5194 9397	formand@stillingeif.dk
Næstformand	Arne Olsen	6067 3342	nf@stillingeif.dk
Kasserer	Michelle B. Nielsen	5126 2044	kasserer@stillingeif.dk
Badminton	Hans Kurt Nielsen	5854 9286	badminton@stillingeif.dk
Fodbold senior	Ole Madsen	2140 2030	fodbold_senior@stillingeif.dk
Fodbold ungdom	Ole Madsen	2140 2030	fodbold_ungdom@stillingeif.dk
Gymnastik	Dorthe Gliese H.	2078 3086	gymnastik@stillingeif.dk
Håndbold	Jacob Raft	5182 2778	handbold@stillingeif.dk
Petanque	Connie Jensen	4033 3537	petanque@stillingeif.dk

www.stillingeif.dk

Kirkens Korshær
Slagelse

Varmestuen
Herrestræde 26
Tlf. 58 53 47 09

Tøj og ting
Møbelgenbrug
Løvegade 68
Tlf. 58 53 24 11
Åben
Mand. til fred. 10-17
Lørdag 10-13
(gratis afhentning)

Når du handler hos os, eller forærer os ting, du ikke længere har brug for, støtter du vort sociale arbejde blandt de dårligst stillede.

Tak for din hjælp.

BO GRØNT
HAVECENTER

Disagervej 22, Øster Stillinge · www.bo-groent-slagelse.dk

Åbent hverdage 9-17^{30}.
Lørdag 9-16^{00} · Søndag og forårets helligdage 10-16^{00}

Lokalrådets Beboermøde

Foredrag med Jack Hindborg

Lørdag d. 7. marts 2014 kl. 10.00.
i HUSET, Bildsøvej 74 C, Kr. Stillinge

Du kender ham sikkert ikke, han har i mange år levet i det skjulte, hvorfra han i perioder har betragtet pirater og terrorister gennem kikkertsigtet på en langtrækkende riffel af svær kaliber.

Han startede i Forsvaret i 1985, og fra juni 1987 til februar 1991 var han tilknyttet Siriuspatruljen, med adskillige ture over indlandsisen, og udstationering i 9 måneder alene med sin makker, så højt mod nord at de nærmest agerede grænsevagter mod Rusland.

I februar 1991 blev Jack tilknyttet Søværnets Frømandskorps, hvor han virkede indtil august 2005. Det var i denne tjeneste, han i perioder betragtede andre gennem et kikkertsigte. Det var også her han i slutningen af tjenesten, blev 7. mand i en 6-mands deling i Irak, hvor han bl.a. var chauffør. Det er normalt chaufføren, der får den første fjendtlige kugle, og Jack var den ældste og kunne derfor bedst undværes.

Det er også Jack – der med et varmt glimt i øjet – påstår, at B.S. Christiansen er en slapsvans, fordi han kun er blevet skudt én gang, og det var endda under en øvelse.

Jack er altså en af bare 3 danskere, der både har oplevet Grønland fra sin barske side i Slædepatruljen SIRIUS og det yderst aktive liv i Søværnets Frømandskorps. Han har en indgående og humoristisk tilgang til de kontraster og udfordringer, som så forskellige oplevelser giver.

Gå ikke glip af en fantastisk spændende lørdag formiddag, tag i HUSET og hør røverhistorier fra et sjældent spændende liv – det koster kun en flad 50'er – tilmelding til 2sogneformand@gmail.com er nødvendig.

Kelstrup Forsamlingshus

Kelstrup Forsamlingshus afholder generalforsamling
i forsamlingshuset mandag den 9. marts 2015 kl. 18.00
Dagsorden ifølge vedtægterne.

Bestyrelsen

www.2sogne.dk

Vinsmagning i Huset

Fredag den 20. marts 2015 kl. 18.30

la ETIQUETA

Tilmelding er nødvendig - ønsker du at deltage anbefaler vi hurtig tilmelding da der er begrænset deltagerantal.
La Etiqueta ved Michael Twide fra Skibby vil stå for vinsmagningen.
HUSET, Bildsøvej 74C - Kirke Stillinge (ved Hallen)
Fredag den 20.marts 2015
kl. 18.30.
Pris pr. person: kr. 250.00

Tilmelding:
stillingehuset@gmail.com

Kender du spansk vin?
Kender du vin fra Catalonien?

Du har nu muligheden for at smage rigtig spændende vine fra Catalonien / Spanien i HUSET.
Endnu engang indbyder vi til en spændende vinsmagning og håber at I har lyst til at smage vine fra mindre vingårde eller "Bodegaer", som det hedder lokalt.
Det skal være en spansk aften, så der serveres "montaditos tapas" til smagningen, der starter kl.18.30.

Du skal smage cava, hvidvine, rosè og rødvine fra nogle af disse D.O.èr:

Cava, Terrea Alta, Alella, Empordà, Priorat, Penedès og Montsant.

Husk! Der er begrænset deltager antal så hurtig tilmelding tilrådes på stillingehuset@gmail.com eller eventuelt på 40449784

Skolefest

Skoleåret er nu halvvejs, og på skolen ser vi frem til den årlige skolefest. I år afholdes festen d. 5. februar, og vi håber, som altid, at I vil bakke op om skolens tradition. I år bliver festen afholdt under teamet "Medier". Ud over teaterstykket vil vi i år lave flere værksteder, så forældrene har mulighed for at se mere af elevernes arbejde.

Såfremt man har lyst til at komme at se fyrværkeriet, er man meget velkommen. Det starter ca. kl. 20.45 fra boldbanen bag ved hallen.

Motion og bevægelse

Stillinge Skole har altid haft mange elever, som er glade for motion og bevægelse. Mange af eleverne cykler dagligt mange kilometer og dyrker sport i deres fritid. Skolen har også meget gode fysiske rammer, der understøtter motion og bevægelse, men det kan altid blive lidt bedre. Derfor vil der i år blive bygget en multibane, så der er bedre mulighed i pauserne for motion, men også så en klasse bedre kan lave motion og bevægelse i undervisningen. Ud over multibanen kommer der flere gynger og en stor Larvo på Bakkedal. I er alle velkomne til at bruge det i fritiden - bare I afleverer det tilbage i samme stand, som I tog det i brug.

Det årlige kommunale bordtennis mesterskab blev en stor succes for skolens elever. De vandt de fleste kampe. Derfor er to hold udtaget til at dyste om øst mesterskaberne d. 8. februar. Hvis eleverne vinder dette mesterskab, går de videre til landsmesterskaberne. Vi håber meget dette sker, og derfor øves der på livet løs i disse dage. Stor ros til eleverne og pædagogerne for deres engagement i konkurrencen.

Legepatruljen

Legepatruljen har været en fast del af skolens arbejde, så de store elever hjælper de små med at igangsætte og holde styr på legene i pauserne. Dette er og har været en stor succes. I år har vi besluttet, at 7. klasse har denne opgave som en fast del af det at gå i 7. klasse. Eleverne får for deres "arbejde" lidt penge til skolerejsen i 8.klasse.

Eleverne har været på kursus, og tilbagemeldingerne fra de mindre elever er gode. 7. klasses elever er også stolte over at kunne hjælpe og guide de små elever.

Udbygning af skolen

I skrivende stund arbejdes der på at udvide skolen med to ekstra lokaler. Årsagen til dette er, at elevtallet på skolen er stigende, samt at mange kvadratmeter er inddraget til arbejdspladser. Vi glæder os til at tage lokalerne i brug og regner med, at dette sker inden skoleårets udgang.

Godt nytår til alle.

På skolens vegne
Skoleleder
Martin Meier

Fastelavnsfest

Søndag den 15. februar 2015
Kl.14.30-17.00
I Stillinge Hallen

TØNDESLAGNING FOR ALLE

PRÆMIER til de bedste udklædte
børn og voksne

Entré:
Voksne kr. 30,- Børn kr. 20,-

Inkl. en fastelavnsbolle
Kaffe, sodavand, øl m.m. kan købes i cafeteriet

TILMELDING:
Senest mandag d. 9. februar
- gerne på sms

Hanne - Tlf. 40 51 65 45

Indkaldelse til ordinær generalforsamling ved Kirke Stillinge Brugsforening A.M.B.A

Afholdes i Huset torsdag d. 26.03.2015 kl. 19.00 med efterfølgende spisning.
Tilmelding til spisning i Brugsen Kirke Stillinge.

Dagsorden:

1. Valg af ordstyrer samt stemmetæller.
2. Bestyrelsens beretning.
3. Forelæggelse af årsrapport.
4. Indkomne forslag
5. Valg af medlemmer til bestyrelsen.
   På valg er:
   Dorthe Gliese Henriksen og Bjørn Frøberg.
   Valg af suppleant: Per Johansen
6. Eventuelt

Jeres sommerhus skal i nærmeste fremtid tilsluttes den offentlige kloak

Vi er autoriserede kloakmestre, og med mere end 30 års gang i lokalområdet har vi en solid viden og erfaring indenfor vores felt. Vi kommer gerne ud og giver Jer en ordentlig og saglig gennemgang af det stykke arbejde, som der er brug for, på netop Jeres ejendom.

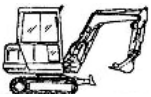

Ring til os hvis du har brug for:

- Slamsugning/højtryksspuling
- Kran / grabbil
- Levering af grus og sten
- Containerudlejning
- Aut. kloakmester
- Nyetablering og reparation af kloakker
- TV-inspektion
- Rodskæring

Slagelse Kloakservice ApS

Rødstensgården

Tlf. 58 52 70 62 – DØGNVAGT 20 15 02 62

BRÆNDETRÆ

Bøg, Eg, Ask og Ahorn aflagt i 2,7 m stakke
ved fast vej kan købes.
Selvskovning i løvtræ er også en mulighed.

Henvendelse til
Skovfoged Verner Lauridsen 20 49 84 01 eller
A. Bech 20 47 17 15.

Valdbygaard Skovdistrikt

Arbejdernes Landsbank
Jernbanegade 2 | 4200 Slagelse | 38 48 30 56

Godt håndværk

Tømrerfirma

Fischer & Flindtholt ApS

Havremarken 1, Kr. Stillinge, 4200 Slagelse
Jesper 3070 8107 • Jan 3070 8109
www. fischerflindtholt.dk • jj@fischerflindtholt.dk

Kom-Ann

Hudplejeklinik

- Ansigtsbehandlinger
- Frugtsyrebehandlinger
- Hårfjerning
- Dag og fest makeup
- Massage
- Vipper og bryn
- Tandsmykker
- Gelénegle
- Ansigtszoneterapi

GAVEKORT UDSTEDES

Kom-Ann

- Hudpleje og makeup for alle

Rosengade 5
4200 Slagelse
Tlf. 611 641 06
585 845 55

KURT's OLIEFYRSSERVICE

- **Reparation og rensning**
- **Service-abonnement**
- **Lovpligtig oliefyrskontrol**
- **Aften- og weekendvagt**
- **Udskiftning af oliefyr og varmtvandsbeholder**
- **Opsætning og reparation af træpillefyr Woody og Scotte**

KURT's OLIEFYRSERVICE
v/ Jakob Nielsen
Strandvejen 130
4200 Slagelse
Tlf. 58 54 77 22 - 40 78 75 92

OR FYRTEST

Hurtig VVS-hjælp

- Aut. VVS installatør
- Blikkenslagermester
- Varme
- Ventilation
- www. naesbyvvs.dk
- Webshop - www.naesbyvvsshop.dk

Find us on: facebook

- Solvarme
- Sanitet
- Naturgas
- Oliefyrsservice
- Biobrændsel og Pilleovne
- mail: info@naesbyvvs.dk

NÆSBY STRAND VVS

Aut. VVS-installatør

58549140

NATURGAS INSTALLATØR

OR

KFUM-Spejderne
i Stillinge

Støvlebækvej 4

Grøn fritid
med indhold.
Kom og vær med.

Vi holder
møde tirsdag og
onsdag.

VELKOMMEN

KILDEMOSEN SMEDIE

Alt smedejern til hus og have

- LAGER
- PORTE
- PAVILLONER
- VINREOLER
- OLIELAMPER

Ring for nærmere information
Kildemosen 1, 4200 Slagelse
Tlf. 20 21 93 55

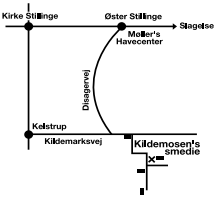

Autoreparation
Pladearbejde - klargøring til syn
Forsikringsskader

Reparation og salg af: Landbrugsmaskiner, græsslåmaskiner og havefræsere.
Sandblæsning af div. emner.

FINN HANGARTNER

Lyagervej 2 · Kelstrup · 4200 Slagelse · Tlf. 58 54 90 15

Tænk på din lokale reparatør, han tænker på dig - også om lørdagen.
Autoværksted - Pladesmed

FORÅRS KONCERT

Landsbykoret og kirkens børne- og voksenkor

Tirsdag den 24. marts kl. 19
i Kirke Stillinge Kirke

Med denne fælles koncert går de tre kor sammen om at markere 150-året for komponisten **Carl Nielsens** fødsel.
- Man kan glæde sig til kendte sange
som *Jeg bærer med smil, Solen er så rød, mor, Nu lyser løv,*
dertil også mindre kendte sange og naturligvis fællessange med publikum.

Efter koncerten er Landsbykoret som altid vært ved
et stort kaffe-/kagebord: kr. 25,-. Denne gang i Kirke Stillinge Forsamlingshus.

Plejehjemmet

Så er et nyt år startet - håber, at alle har haft en dejlig jul.

Den 4. dec. var vi i forsamlingshuset til julemøde med de beboere, som havde lyst, en rigtig hyggelig aften. Dette vil vi bestemt gøre igen.

Vi har haft en hyggelig julefrokost med stor opbakning fra de pårørende og personalet. God mad og musik.

Her på Stillinge Plejehjem har der været en dejlig julaften for vores beboere og gæster. Dagen startede med gudstjeneste. Til aften en dejlig julemiddag.

Nytårsaften var der fest og hygge både for beboerne og gæster. En stor tak til personalet, der har gjort ekstra meget ud af dagen.

Venneforeningen kom med 2 store julekurve, så der skal vist gang i motionen i 2015.

I det nye år starter Kirsebærhuset op på kursus, der løber det meste af 2015.

Vi skal have planlagt vores aktivitetskalender for 2015 i starten af januar, så den kommer i næste nummer af 2sogne.

Vi håber, rigtig mange vil benytte sig af krolff banen i 2015. Der vil blive stillet kaffe og te frem til dem, der kommer og spiller.

Loppemarked holder ferielukket indtil februar.

I ønskes alle et rigtig godt nytår.
Stillinge plejehjem.

Hejninge Bylaug

Info-aften om Hjertestarter

Ved du, hvordan man bruger hjertestarteren, hvis uheldet er ude?

Kom til informationsaften om hjertestarteren,
som Lokalrådet for Hejninge-Stillinge har opsat ved Trelleborg Friskole.

Torsdag den 19/2-2015 kl. 19:00 - 21:00

Hvor er hjertestarteren sat op i Hejninge?
Hvad kan du gøre, indtil hjertestarteren når frem?
Hvordan bruges hjertestarteren?
Over en kop kaffe eller te viser vi også en lille film fra TrygFonden.

Pris pr. deltager er 25 kr., og du skal tilmelde dig på mail:
bestyrelsen@hejninge.dk
Sidste frist for tilmelding er fredag den 13/2-2015.

Vi mødes på Trelleborg Friskole, Strandvejen 121 i Hejninge,
og vi håber på din opbakning.

Aktivitetsoversigt:

Søndag d. 18. januar kl. 13:00
Gåtur i området omkring Hejninge

Torsdag d. 19. februar kl. 19:00
Hjertestarter-infomøde på Trelleborg Friskole

Tirsdag d. 24. marts kl. 19:00
Besøg hos Trelleborggaard Blomster

Tirsdag d. 28. april kl. 19:00
Ordinær Generalforsamling i Hejninge Bylaug

Hyggeaften

Kom og få en hyggelig aften sammen med dine naboer og venner

Torsdag den 26. februar kl. 18
i Stillinge Forsamlingshus

Der serveres svinekotelet med friske grøntsager,
rissoles med timian og rødvinssovs.
Citronfromage med flødeskum.
Kaffe med småkager.

Pris pr. couvert kr. 100,- excl.drikkevarer

Tilmelding senest
søndag den 22. februar til
Formand Erik Larsen, tlf. 58 54 74 13 eller
Claus i Forsamlingshuset, tlf. 58 54 72 91

Får du ikke 2sogne i din postkasse?

Hvis du er fastboende i lokalområdet, men ikke får 2sogne i din postkasse, så skriv til *2sogne@gmail.com* eller ring til *tlf. 60 67 33 42*, og jeg vil sørge for, at bladet bliver leveret fremover.

Støtteforeningen for Stillinge Forsamlingshus

vil herigennem takke alle, som støttede os med flotte gaver til vores reklame- og gavebanko den 10. december 2014.

Q8 · Slagelse Autodele · H.J. Huse v/John Jensen · Malermester Bo Nielsen · Birkedahls Biler · Stillinge Auto- og Pladeværksted · viceværet Claus Sørensen, forsamlingshuset · Støtteforeningen for forsamlingshuset · Jongshøj Maskiner v/Henrik Jensen · Møllegården Kr. Stillinge · Bo Grønt Øster Stillinge · Slagter Henriksen · Pileagergårds Grøntsager · Trelleborg Blomster · ScanMetals · Rødstensgårdens Kloakservice · Jørgen Jensens Grøntsager · Kurts Oliefyrsservice v/Jacob Nielsen · Dagli' Brugsen Kr. Stillinge · Kr. Stillinge El-Forretning · Antennemadsen · Danish Agro Stillinge Afd. · Kildemosens Smedie · Tøjglad v/Gudrun Berg · J.P. Storkøkken · Filter Support Kr. Stillinge · Kom-Ann Hudplejeklinik · Tømrerfirmaet Fischer og Flindtholm · Lysgården Kelstrup · Bente og Arne, Drøsselbjerg · Sydbank

Et ønske om et godt og lykkebringende nytår.

Med venlig hilsen
Bestyrelsen

Støtteforeningen

afholder ordinær generalforsamling
torsdag den 12. februar kl. 19.00

Stillinge Forsamlingshus

afholder ordinær generalforsamling
torsdag den 12. februar kl. 19.15

Dagsorden ifølge vedtægterne.

Forslag, som ønskes behandlet på generalforsamlingerne, skal være formanden i hænde senest 8 dage før.

På bestyrelsens vegne - Erik Larsen, formand

Skal du af med vandet?

Slagelse kommune skal kloakere langs stranden og i det åbne land.
Ledningsarbejder på privat grund skal udføres af en
autoriseret virksomhed.

Vore folk er omhyggelige og kvalitetsbevidste.
Ring trygt til os og få et fast tilbud på kloakering af din ejendom.
Vi sørger for tilladelser og retablering af haven.

Brug din lokale autoriseret kloakmester, så er du sikker på en ordentlig og fair behandling. Vi er medlem af Dansk Byggeri, Dansk Byggeris garantiordning og Kloakmestrenes Kvalitetskontrol.

HJ HUSE A/S

Bildsøvej 106 - Kelstrup - 4200 Slagelse
Tlf. 5854 9048 - fax 5854 9379 - mobil 4056 9248
www. hjhuse.dk - coj@hjhuse.dk

Din lokale mekaniker udfører alt i autoreparationer

Køb og salg af brugte biler
Salg af reservedele
Har din bil fået en bule
- eller rust i kanterne...
Kom til os med mange års erfaring og få et uforbindende tilbud.

Stillinge Auto- & Pladeværksted

Stillingevej 78, Kirke Stillinge
Tlf. 58 54 71 64

STRANDENS MALERSERVICE

• Alt malerarbejde udføres
• Ring for et uforpligtende tilbud

Malermester
Bjarne Nielsen
Hyacintvej 34, Næsby Strand, 4200 Slagelse
Tlf. 58 54 94 84 · Mobiltlf. 40 87 74 84
www.strandensmalerservice.dk

Madsen's Multiservice

www.madsens-multiservice.nu

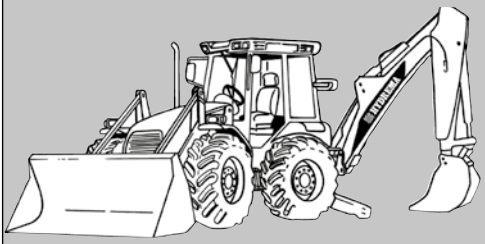

Anlægsarbejde · Gravearbejde
Anlæg af græsplæner
Entreprise · Træfældning
Udlejning af småmateriel,
flishugger og hestetrailer
samt salg af grus og sten.

v/ Rune Madsen
Støvlebækvej19 · 4200 Slagelse

Tlf. 2191 8512
Email: ebbensgaard@ofir.dk

RM maskinbrodering

R.M. Maskinbrodering I/S
v/Rikke Borup Ryttersgaard &
Marie Borup Jensen
Grønhøjvej 12B, 4200 Slagelse
Tlf. 2627 4679 eller 2332 0385

Har du brug for brodering af navn, logo, motto eller lignende?

Det kan f.eks. være på

- Arbejdstøj af enhver art – lige fra kedeldragter til jakkesæt og slips
- Sportstøj til diverse sportsklubber med f.eks. reklamelogoer
- Hestedækner med navn på hest og/eller rytter
- Håndklæder, sengetøj, duge osv. – også til hotel- og restaurationsbranchen
- Dåbskjoler med navn og dato
- Ting til baby: Navnebrodering på f.eks. sengetøj, stofbleer og håndklæder

www.rmmaskinbrodering.dk • mail@rmmaskinbrodering.dk

KIRKESIDERNE

YTRINGSFRIHEDEN?

Året var ikke mange dage gammelt, da to bevæbnede terrorister trængte ind på redaktionen hos det franske satireblad *Charlie Hebdo* og dræbte chefredaktøren og adskillige af de ledende medarbejdere. 12 mennesker medregnet flere politifolk blev dræbt af terroristerne. Som det formodentlig er bekendt blev terroristerne et par dage senere omringet og dræbt, da de stormede ud af en bygning, mens de skød mod politiet.

Charlie Hebdo er kendt for sin fuldstændige respektløse satire over alle personer, organisationer, grupperinger, ideologier og religioner, der har magt. I Danmark blev bladet kendt, da de i sympati med Jyllands-Posten genoptrykte de danske Muhammed-tegninger i 2006. Bladet har selv produceret satire over islam og dens profet, ligesom det også ofte har rettet sin satire mod især den katolske kirke, som jo er en betragtelig magtfaktor i Frankrig, og er også blevet trukket i retten af kirken flere gange.

„Jeg er Charlie“

Efter terroraktionen blev spørgsmålene stillet: Var bladet ikke selv ude om det? Er det virkelig nødvendigt at støde folks følelser med satire? Bør man ikke tage hensyn til dem, der bliver krænket af satirebillederne?

KIRKESIDERNE

Den lovsikrede ytringsfrihed tjener et bestemt formål: At sandheden kan siges uden hensyn til, om det er sikkert at sige den, uden hensyn til om sandheden er stødende, uden hensyn til om magthavere hellere vil skjule sandheden eller dele af den, og uden hensyn til om nogle prøver at true sandheden bort.

Vi ved alle, at ytringsfriheden bliver brugt til at sige meget andet end sandheden. Men det frie ord skal sikre, at *også* sandheden kan blive sagt. At opblæste magtpersoner kan blive pillet ned af piedestalen. At religiøse dogmer, der ellers nemt bliver omgærdet med urørlighed, kan blive sat til diskussion.

Hvor en fordomsfri, modig og (til tider) respektløs diskussion ikke kan finde sted, vil løgn og falsk PR altid have fordelen.

Derfor er det nødvendigt at have fuld ytringsfrihed. Derfor er det også nødvendigt og godt, at der er nogen der har tilstrækkelig respektløshed og mod til at bruge ytringsfriheden fuldt ud. Har vi kun ytringsfrihed i princippet, og er der ingen, der tør bruge den (når fx muslimske terrorister truer dem), så gør ytringsfriheden ikke den gavn, den skulle. Derfor er det godt, at der findes blade som *Charlie Hebdo* og andre lignende uforfærdede publikationer.

Hvis ytringsfriheden ikke længere findes eller ikke bliver brugt, så er det dem, der er bedst til at true andre til tavshed, der bestemmer, hvad der er sandhed. Og så bliver vi alle ofre – for løgnen. Derfor er vi alle *Charlie Hebdo* („Je suis Charlie"). Vi er måske ikke alle lige modige, men vi er i samme båd.

Martin Luther sagde i sin tid: „Veritas fortior omnium." Sandheden er stærkere end alle. Således må også den kristne sandhed alene klare sig ved at være sand, ikke ved at der er en magtfuld kirke eller stat bag den. Er den ikke sandheden, er det bedre, at den falder. Sandheden kan alene sikres ved sandheden selv, ikke ved censur eller indskrænkninger i ytringsfriheden.

MB

KIRKESIDERNE

FOREDRAGSAFTEN I PRÆSTEGÅRDEN

Torsdag, den 26. februar, kl. 19.30:

Mag.art., foredragsholder Monica Papazu:

Rumænien under kommunismen og i dag

Monica Papazu er født og opvokset i Rumænien, men har boet i Danmark i 35 år. Hun fortæller sine personlige erindringer om, hvordan det var at vokse op i et kommunistisk land. Om undertrykkelsen, overvågningen af borgerne og om den indre modstand mod det kommunistiske system og dets verdensanskuelse. Til sidst i foredraget vil Monica Papazu trække en linie frem til vores dages Rumænien, og se på hvad de sidste 25 års historie har betydet sammenholdt med de forhåbninger, rumænerne havde, da kommunismen faldt.

Alle er velkomne. Der er fri entré og kaffebord.

KIRKESIDERNE

FORÅRSKONCERT

med

Landsbykoret og
kirkens børne- og voksenkor

Tirsdag, 24. marts kl. 19

i Stillinge Kirke

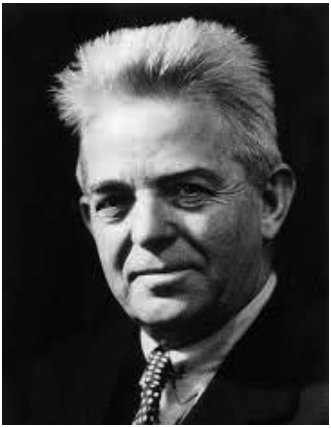

Med denne fælles koncert går de tre kor sammen om at markere 150-året for komponisten **Carl Nielsen**s fødsel. – Man kan glæde sig til kendte sange som *Jeg bærer med smil min byrde, Solen er så rød, mor, Nu lyser løv i lunde,* dertil også mindre kendte sange og naturligvis fællessange med publikum.

Efter koncerten er Landsbykoret som altid vært ved et stort kaffe-/kagebord: kr. 25,-. Denne gang i Kirke Stillinge Forsamlingshus.

KIRKESIDERNE

CARL NIELSEN-JUBILÆUM

2015 er 150-året for den danske komponist Carl Nielsens fødsel. Han har bidraget til både den folkelige og kirkelige sangskat med en række smukke og meget afholdte melodier (bl.a. Jens vejmand, Jeg ved en lærkerede, Påskeblomst). Desuden har han komponeret musik for orkestre og mindre ensembler, som er højt anerkendt både herhjemme og i udlandet.

Vi vil i vore kirker deltage i fejringen af jubilæumsåret med en række koncerter og sangaftener. Der er også mange andre gode tilbud i omegnens kirker, hvilket man kan se af de programmer, der er lagt frem i kirkerne. Men her er, hvad der sker hos os:

Tirsdag, den 24. marts, kl. 19.00: Forårskoncert i Stillinge kirke med Landsbykoret og kirkens egne børnekor og voksenkor. (se omtalen på forrige side)

Torsdag, den 23. april, kl. 19.30: Sangaften i præstegården. Den første af to sangaftener med fokus på Carl Nielsen med fællessang og solosang. Charlotte Nielsen fortæller om komponisten og hans folkelige sange.

Torsdag, den 4. juni, kl. 19.30: Sommerkoncert i Hejninge kirke med sopran Ulla Munch og organist Charlotte Dagnæs-Hansen. Carl Nielsen i ord og toner.

Torsdag, den 27. august, kl. 19.30: Sangaften i præstegården. Fællessange fra Højskolesangbogens Carl nielsensange og introduktion til hans Blæserkvintet opus 43 (se koncerten nedenfor).

Søndag, den 20. september, kl. 16.00: Koncert i Stillinge kirke med Cassiopeia Wind Quintet, som bl.a. spiller Carl Nielsens Blæserkvintet opus 43 med variationer over salmen *Min Jesus, lad mit hjerte få.*

KIRKESIDERNE

Kristus som himmelkonge til hvem lidelsesredskaberne (kors og spyd) bæres frem. Hejninge kirke.

Påske

På korsets træ de pinte ham
med nagler og med spyde;
hvor så man fra det offerlam
det røde blod at flyde,
hvor så man da hans hjerte slå,
hver åre som en bæk at gå,
hans hoved sig at hælde!
Guds Lam! hvorledes skal jeg dig
så dyb og ubegribelig
en kærlighed gengælde?

Paul Gerhardt

KIRKESIDERNE

GUDSTJENESTER

	Stillinge	Hejninge
1. feb., Septuagesima s.	10^{30}	Ingen
8. feb., Seksagesima s.	9^{00} ¤	10^{30}
15. februar, Fastelavn	10^{30} *	Ingen
22. februar, 1. s. i fasten	10^{30}	19^{30} (K)
1. marts, 2. s. i fasten	10^{30}	Ingen
8. marts, 3. s. i fasten	10^{30}	19^{30} (K)
15. marts, Midfaste	10^{30}	Ingen
22. mar., Mariæ bebudelse	9^{00}¤	10^{30}
29. marts, Palmesøndag	10^{30}	Ingen
2. april, Skærtorsdag	19^{30}	10^{30}
3. april, Langfredag	10^{30}	Ingen
5. april, Påskedag	10^{30}	9^{00}
6. april, Anden påskedag	10^{30}	Ingen

(K)= Kirkekaffe. ¤ = Gudstjeneste i dåbskapellet.

Gudstjenester på plejehjemmet
4. februar og 11. marts, kl. 14.30.

Alle gudstjenester ved sognepræst Morten Brøgger, undtagen * ved Majbrit Billesø Rasmussen.

Kirkebil
Dantaxi Slagelse, tlf. 70 25 25 25, – kan benyttes til gudstjenester og arrangementer i præstegården. For at bestille til søndagsgudstjenesten bedes man ringe fredag inden kl. 16.

Ferie
Sognepræst Morten Brøgger holder ferie 9.-15. februar og er desuden på kursus 16.-20. februar. Embedet varetages i ferien af præsterne i Sct. Peders-Havrebjerg sogne. Henvendelse i begge perioder på tlf. 58 52 08 81. (Se også www.sctpederskirke.dk).

KIRKESIDERNE

Sognepræst

Morten Brøgger,
Stillingevej 53, Kirke Stillinge, tlf. 58 54 70 40,
e-mail: mbr@km.dk
Træffes bedst hverdage ml. 11 og 12,
mandag træffes sognepræsten ikke.

Stillinge sogn

Graver Asger Janus, tlf. 58 54 78 98.

Menighedsrådet:
Formand: Ebbe Gjørup, Kærrebjergvej 11, Bildsø,
tlf. 31 10 30 60, e-mail: ebbe.gjoerup1@skolekom.dk

Kirkeværge Inger Lomholt, tlf. 40 47 27 74,
e-mail: lomholtinger@gmail.com

Birte Andersen
Susanne Broustbo
Jens Erling Jensen
Poul Tranekær Nielsen
Søren Skovager
Joachim Wolder

Hejninge sogn

Graver Per Berg Christiansen, tlf. 31 39 49 15.

Menighedsrådet:
Formand: Morten Brøgger, Stillingevej 53,
Kirke Stillinge, tlf. 58 54 70 40, e-mail: mbr@km.dk

Kirkeværge Alfred Berg, tlf. 58 54 92 51,
e-mail: alfredberg@outlook.dk

Anette Andersen
Lars Andersen
Else Berg
Knud Hansen

Kontakt:
Brian Olsen
26 16 57 20
brian@stepla.dk
Martin Bertram
40 56 00 75
martin@stepla.dk

Anlægsgartnermestre
Stepla
Aut. kloakmester

Medlem af
De Grønne Kloakentreprenører
www.DGKloak.dk

NYANLÆG
STEN- OG FLISEARBEJDE
GRÆSETABLERING
VEDLIGEHOLDELSE
BESKÆRING
TRÆFÆLDNING
KLOAKARBEJDE

Holbergsvej 81B
Tersløse
4293 Dianalund
www.stepla.dk

Møllegårdens brændesalg

”Køb dit brænde lokalt”
Vi saver, flækker og leverer dit brænde, som du vil have det.

Salg af træpiller og brænde.
Afhentning eller levering i nærmeste lokalområde.

Møllegården
Bildsøvej 64 · Kirke Stillinge
26298029 / 26298012

Tammy's Hjemmepleje

- Forvent lidt extra

Vi leverer med stolthed

Privat personlig pleje og praktisk hjælp

Vi vil med et smil arbejde hårdt for, at du har det så godt som muligt!

Som visiteret borger er det helt gratis at få Tammy's hjemmepleje ud til dig for at sørge for både personlig pleje og praktisk hjælp i dit hjem - og få den samme ydelse som du får hos de andre, bare lidt bedre og mere personligt.

Det er muligt at tilkøbe ydelser som bad, tryghedsbesøg, fast vagt, rengøring, madlavning, ekstra tøjvask m.m. - ring og spørg.

Plejehjemsassistent Tammy Grell

Ring
61 428 482

Vi er godkendt af Slagelse kommune til praktisk bistand og personlig pleje.
Vi har åbne nødtelefoner 24 timer døgnet rundt og er selvfølgelig med i kommunens nødkaldsordning

TAMMY's HJEMMEPLEJE

Stillingevej 52b • 4200 Slagelse

- hvorfor vælge regionalt, når du kan vælge lokalt!

Frisør
Madame Blå
V. Jeanette Olsen

Bildsøvej 39 • 4200 Slagelse
Bestil tid på 28 91 56 87

Åbningstider
Mandag 7^{00}-16^{00} • Tirsdag 10^{00}-21^{00} • Onsdag lukket
Torsdag 10^{00}-17^{00} • Fredag 10^{00}-17^{00} • Lørdag efter aftale

Alt i murer-, tag- og facade-arbejde
Ring gerne for et uforpligtende tilbud

HØJRIS
MURER- OG TAGFIRMA

Hovvejen 4, 4200 Slagelse

www.hoejrismurer.com

20 61 98 26

Trelleborg Friskole

Mens jeg sidder og skriver her i begyndelsen af januar, så hersker vinden ruskende derude, og regnen banker vedholdende på tag og ruder i Slagelse. Vinteren var kort forbi i december, men endnu er det overvejende plusgrader og så den evindelige regn. Underligt – men jeg savner faktisk kulden. Det vil gå ud over de mange planter, der allerede sætter knopper og forbereder sig på foråret, men i denne på andre måder kolde tid, så tror jeg, at vi som mennesker har brug for en anelse mere hærdning. Ellers slår begivenhederne fra Paris benene væk under os. Blødsødenhed og vennesælhed kan ikke i længden stå alene, det skal balanceres ved hjælp fra tydelighed og hårdhed. I skolen, i familien og i samfundet.

Jeg har oplevelsen af, at det endnu en gang lykkedes for Trelleborg Friskole at komme helskindet igennem november og decembers travlhed. Der er mange traditionsrige arrangementer, som må og skal afholdes. Dels, fordi de er en afgørende del af det fundament, vi som skole og forældre står på, og dels fordi det er givende og udviklende for børnene og alle os andre med tilknytning til skolen.

Min datter går i 2. klasse, og hun har hvert år haft sin oldemor på 85 år med til den årlige juleklippedag. I år var ingen undtagelse. Det varmede mere i kroppen end en dobbelt maltwhisky, da vi vendte dagen med vores datter, og jeg kunne se, hvor meget hun endnu en gang havde nydt sin oldes sel-

skab. Tak Lis, fordi du gør en forskel i mine børns liv. Samtidig gruer jeg lidt ved tanken om den dag, hvor Lis ikke er her mere eller ikke magter det aktive liv. Men den tid den sorg. Husk at sætte pris på de ældre generationer, for du ved ikke, hvor længe du har dem.

235 mennesker deltog – midt i december – i årets juletræsarrangement. Det var rekordmange, og man er, så vidt jeg ved, nu begyndt at overveje konceptet til næste år, for selvom Trelleborg Friskole har en stor gymnastikhal, så sætter brandmyndighederne helt naturlige begrænsninger for vores udfoldelser. Som sædvanligt kom årets luciabrud forbi denne dag. Det er nu sjette gang, at jeg oplever sangen i disse rammer, og jeg må sige, at fremførelsen i år var ud over det sædvanlige. Oplevelsen var intet mindre end gribende. Tusind tak til pigerne og til de voksne, der havde sammensat programmet. Der blev sat endnu en ny standard for fremtiden.

På elevfronten er der fortsat fremgang, og vi er ved at ramme skolens nuværende loft. Som skoleleder Ghite Pelle siger, så er "Vores elevtal steget til 166 elever. Vi har elever, som skal på prøve efter nytår, og der er enkelte klasser med ventelister. Der er stadig større og større søgning til vores dejlige skole, og det er jo rigtig rart. Vi skal bare hele tiden sørge for, at vi selv kan følge med i denne udvikling." De mange forældre, der står bag skolen i tale og handling, har lagt skuldre og krop til de mange forbedrings- og byggeprojekter, som er blevet gennemført på skolen i efterårets to arbejdsweekender. Vi kan vist alle godt tillade at give os selv og hinanden et klap på skulderen for denne indsats. Tak for det.

6. klasse var midt i december på en uges madlejrskole på Arla Fondens nyrenoverede lokaliteter ved Helnæs Strand. Hvis man skal bedømme oplevelserne ud fra de mange billeder på vores facebookside, så var det vist en oplevelse for livet – både for børnene og de voksne, der var så heldige at deltage. Det var skønt sådan på sidelinjen at følge med i, hvad der blev præsteret og præsenteret madmæssigt. Man kan så uendeligt meget med fødevarer, og kun fantasien sætter som bekendt grænserne for udfoldelserne. Der skal herfra til initiativtageren på skolen, der var vaks ved havelågen, tilflyde den største anerkendelse. Og det er godt at se, at Arla på denne facon giver noget tilbage til det samfund, der fødte dem og gav virksomheden liv og sjæl. Andelstanken er ikke heldigvis ikke helt død. Hvis man er tvivl, så behøver man bare som iagttager – lokalt og på landsplan – at se sig om på eksempelvis skoleområdet.

Tekst: John Jensen
Billed: Brian Dehli

Støt vores annoncører
- de støtter os!

Ansigtsløftning...

Vi vil gerne rette en stor tak til personale, forældre og alle vores børn for et godt år i Askehavegård Børnehave. Vores arbejdsdage, hyggedage samt vores hverdag blev mødt med deltagelse, gåpåmod og glæde.
Året 2014 blev afsluttet med en kæmpe ansigtsløftning til stuerne, køkkenet og toiletterne. Alle vægge, karme og paneler fik en ordentlig tur med malerpenslen ført af en lokal malermester. Vi er rigtig glade for resultatet, det har frisket huset op og givet en dejlig atmosfære.

Sidste år blev Askehavegård til en bevægelsesinstitution under ledelse og vejledning af instruktører fra Gerlev Legepark. Personalet blev undervist i forskellige tiltag og legeformer i forbindelse med motorisk udvikling og leg. Det nye legeprojekt er blevet integreret i børnenes hverdag og kører sideløbende med deres ugentlige forløb, samt ved enhver given lejlighed. Børnene har taget godt imod det og går op i det med liv og sjæl.

I takt med, at vi har taget hul på et nyt år, har vi også taget hul på temaet sprog. Det danske sprog bliver vendt og drejet, pillet fra hinanden og sat sammen på ny ved hjælp af; rim og remser, skuespil, sang og almindelig samtale.

Børnene trænes i at bruge sproget som et værktøj til konfliktløsning.

Der bliver ligeledes sat fokus på det skriftlige, hvor børnene øver sig på tal og bogstaver, at skrive og genkende deres navn, samt at lege-skrive bogstaverne for at styrke finmotorikken omkring det.

Den 1. februar har vi den glæde at byde velkommen til Heidi, hun er vores nye pædagog på Laden.

Med venlig hilsen
Bestyrelsen fra Askehavegård Børnehave

Askehavegård Børnehaven, Fugleagervej 2, Øster Stillinge, 4200 Slagelse
Tlf. 58 54 47 44, mail. Askehavegaard@slagelse.dk

Stillinge IF afholder ordinær generalforsamling for alle medlemmer

Tirsdag den 24. februar 2015 kl. 19.00 i Huset, Bildsøvej 74C, 4200 Slagelse

Dagsorden:
1. Valg af dirigent og referent
2. Hovedbestyrelsens beretning for det forløbne år
3. Forelæggelse af regnskab for det forløbne år til godkendelse
4. Behandling af indkomne forslag
5. Valg af bestyrelse:
a. Næstformand Arne Olsen - Ønsker genvalg
b. Kasserer Michelle Byskov - Ønsker ikke genvalg
c. Suppleant Carina Stubager - Ønsker ikke genvalg
d. Revisor Lars Bøcher - Ønsker genvalg
6. Eventuelt.

Forslag, der ønskes behandlet på generalforsamlingen, skal være formanden (formand@stillingeif.dk) i hænde senest 14 dage før generalforsamlingen.

På bestyrelsens vegne
Arne Olsen (næstformand)
Birkemosevej 11, 4200 Slagelse

Stillinge Idrætsforening
www.stillingeif.dk

www.2sogne.dk

LYNHURTIGT INTERNET

Kender du det at have et sommerhus, eller bo ude på landet hvor det stadigvæk er svært at få ordentlig hastighed på internettet?

Internet4U har løsningen!

- 20 FORSKELLIGE HASTIGHEDER
- MULIGHED FOR ONLINE TV
- FORSYNING MED BACKUP
- HØJ KVALITET
- HØJ STABILITET

NYHED
- WATZMENOW.TV
Se TV over internettet

Se dækningskort og hvor du kan få lynhurtigt internet på internet4u.nu

Eller ring på tlf. 2624 4679 for mere information

Internet4u.nu | Computer-Problemer
v/ Torben Ryttersgaard
Grønhøjvej 12b
Øster Stillinge
4200 Slagelse
Tlf: 58 54 75 10 - 26 24 46 79

www.internet4u.nu | www.computer-problemer.dk

Internet 4 U.nu

Græsslåning, hækkeklipning, beskæring af træer, malerarbejde mv.

Kontakt for tilbud.

Dybkærgård
HUS & HAVE SERVICE
v/Henrik Andersen
Dybkærvej 2, Næsby Strand
4200 Slagelse
Tlf.: 61 99 99 07

Lysgaarden, Kelstrup

B&B

2 hyggelige værelser med separat indgang og med fælles bad. Det ene med dobbeltseng og det andet med 2 enkeltsenge.

Priser: Se hjemmesiden
www.lysgaarden.dk
eller kom forbi og tal med mig eller ring.

Hanne Kathlyn Tew
Bildsøvej 81, Kelstrup, 4200 Slagelse
Tlf. 58 54 14 12 · tew.private@mail.tele.dk

B&B er åben hele året, men husk at bestille værelser i god tid.
Velkommen!

SVEJBØLLEVEJ 9 · KELSTRUP · 4200 SLAGELSE

KEEN BIRKEMOSE

Containertransport

3022 7641

- **Levering af grus, sten og muld**
- **Containertransport og -udlejning af åbne og lukkede containere**
- **Kran- og grabkørsel**

WWW.BIRKEMOSE-CONTAINERTRANSPORT.DK

Tilmeld dig lokal nyhedsmail på www.2sogne.dk

Gennem nyhedsmailen er du hele tiden opdateret om de mange arrangementer, informationer og øvrige aktiviteter der er i vores lokalområde.
På www.2sogne.dk finder du mange relevante oplysninger om det lokale erhverv, om institutioner, om hvad vi kan tilbyde vore turister i lokalområdet, den lokale kalender og meget mere.

Scan koden og se filmen lavet i samarbejde med Slagelse kommune om vores lokalområde

- Landsbyfilmen

VI TRÆKKER DET STORE LÆS

CONTAINERE INDUSTRIAFFALD | ENTREPRENØRKØRSEL | KRANER OP TIL 27 M M/U GRAB
BLOKVOGNSTRANSPORT | LEVERING AF GRUS, STEN, MULDJORD OG SKÆRVER

RING PÅ 58 38 47 00
WWW.FORLEVVOGNMAND.DK
info@forlevvognmand.dk

FORLEV VOGNMANDSFORRETNING

Sydbank Slagelse

Schweizerpladsen 1 A · 4200 Slagelse
tlf. 74 37 94 00 · sydbank.dk

Åbningstider
Mandag-fredag 10-16
Dog torsdag 10-17.30

Hvad kan vi gøre for dig

Sydbank

Min KØBMAND NÆSBY STRAND

TLF. 58 54 90 35 · FAX: 58 54 95 40 - BILDSØVEJ 157 · 4200 SLAGELSE · WWW.SPAR-NAESBYSTRAND.DK

NYE
ÅBNINGSTIDER

VINTERTID:
Man.-fre. kl. 7.30-18.00
Lør.-søn. kl. 7.30-15.00

SOMMERTID:
Man.-søn. kl. 7.30-20.00

UDBRINGNING
I HELE POSTNUMMER 4200

RING OG BESTIL
MANDAG ELLER TIRSDAG
LEVERES TORSDAG KL. 9.00-15.00

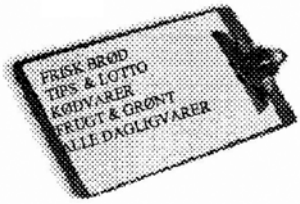

Konfirmander i Stillinge kirke den 4. april 1965

Bagest fra v.: Svend Torben Jensen B, Bent Villy Petersen S, Niels Sørensen Ø, Poul Homer Broby Nedergaard Nielsen Ø, Niels Ebbe Klitholm Christiansen S. 3. rk.: Niels Flemming Thorvald Jensen N, Ole Peter Pedersen K, Bent Olsen K, Lars Aage Hansen-Schwartz S, Ole Bjarne Andersen K, pastor Olesen, Per Reinbak Hansen K. 2. rk. Kirsten Holm Pedersen Ø, Birte Møller Godtfredsen K, Ruth Lundgaard Nielsen S, Lis Poulsen K, Anna Bente Tranekær Nielsen N, Tove Roma Pedersen Ø. Forrest: Susanne Ledskov S, Ellen Joan Kristensen K, Bente Conny Petersen B, Kis Petersen B, Kirsten Alice Andersen S, Bente Oda Wesselhoff Alstrøm K. Billede udlånt af Conny Schou Hansen.

FOR 50 ÅR SIDEN. Fra "Lokalhistorier" 17. samling. Af Helge Christiansen.

Konfirmander i Stillinge kirke den 3. okt. 1965

Fra v.: Jørgen Otzen Hansen S, Finn Mathorne S, Carl Henning Dahl Nielsen S, Søren Henrik Madsen S, Svend Normann Nielsen K, pastor Olesen. Forrest: Karen Sofie Jespersen Ø, Lilian Schødt Jensen, Frederiksberg, Inge Christensen S, Anne Merete Ottosen B, Anders Peter Søgaard Ø. Billede udlånt af Inge Elsøe.

Frisør Harlekin

v/ Marianne Christiansen

Bildsøvej 76 · Kirke Stillinge · 4200 Slagelse · Tlf. 58 54 76 78
Lukket lørdag og mandag · Også solarium

Mangler du

GODT LYS I HJEMMET?

små PRISER PÅ HÅRDE HVIDEVARER

KIRKE STILLINGE
EL - FORRETNING A/S
v/ Aut. el-installatør Christian Jensen

Stillingevej 66, 4200 Slagelse
Tlf.: 58 54 71 25 · Mobil: 29 25 05 44
Fax: 58 54 83 45
E-mail: Info@kisel.dk

Rigelig og veltillavet mad

Stillinge Forsamlingshus

Stillingevej 88 · 4200 Slagelse · Tlf. 58 54 72 91

Også mad ud af huset · Ring venligst efter brochure

VS BYG

MURER · TØMRER

Lars Meng 40 53 85 89

Ring til os, hvis De vil ha' et godt uforbindende tilbud

OMBYGNING - REPARATION

TILBYGNING - NYBYGNING

Hanne*s Rengøring

Alt i rengøring tilbydes

Tlf. 2125 8385

info@hannesrengoering.dk

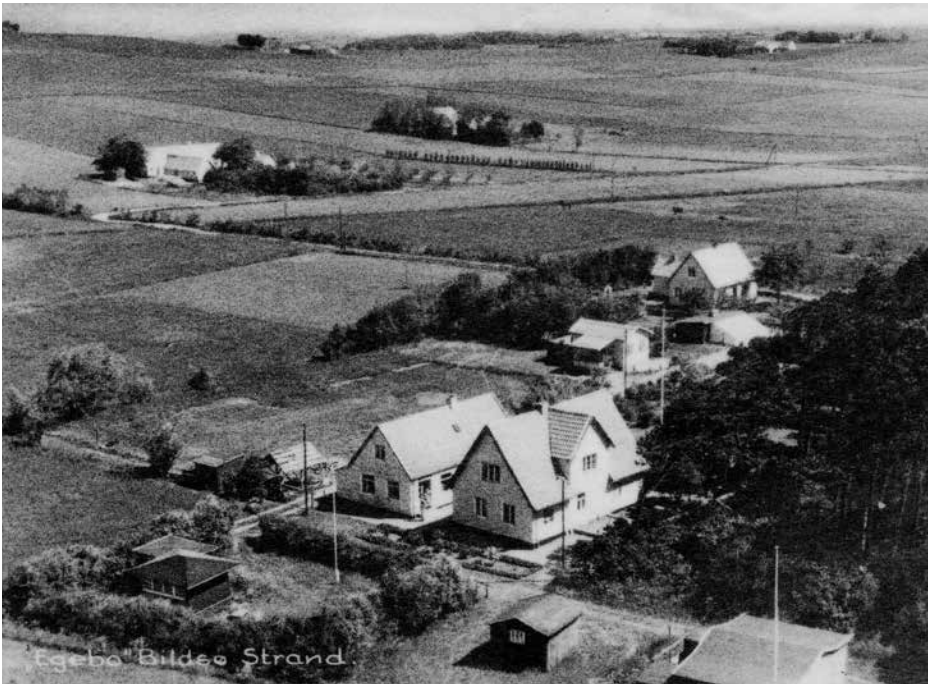

Restaurant Egebo ved Bildsø Skov

Af Helge Christiansen

Ovenstående luftfoto er sandsynligvis fra 1956. Det viser restaurator Aage Jensens stuehus med tegltag og frontespice. Ved siden af stuehuset ligger en restaurationsbygning med eternittag. I det nærliggende hus boede dengang Aage Jensens datter, Adda, og hendes mand, vognmand Hans Petersen. Deres anden datter, Amy, var da for længst flyttet hjemmefra.

Aage Jensen var født 1898 i Haslev og blev uddannet som skibstømrer. Da han i 1925 bliv gift i Stillinge Kirke, kom han fra Kirke Helsinge. Hans kone var Klara Christiansen, datter af skomager i Kelstrup, Jens Peter Christiansen og hustru jordemoder Karen Sophie.

Inden brylluppet havde Aage Jensen købt et stykke jord nord for Bildsø skov. Her nedsatte han sig som tømrer og snedker, og han byggede selv stuehus, udhus, værksted og hønsehus i løbet af nogle år.

Alle huse var af træ med paptag, men i 1931 fik han undermuret udhuset og indrettet værelser både i stueetagen og på loftet. I 1940 indrettede han restaurationslokale med elektrisk lys.

I 1950 blev det gamle stuehus revet ned, og et nyt blev bygget. Derved fik ejendommen det udseende, som billedet viser.

I dag er stuehuset og den forhenværende restauration bygget sammen, og ejendommen ligger på Søstjernevej 7.

Virksomhedsprofil

Sommerfuglen - privat stordagpleje

"Sommerfuglen" er en privat dagpleje beliggende i Havrebjerg og er drevet af det unge par Lea og Stian. De har indrettet den store tilbygning bagved sin bolig udelukkende til børn og indhegnet baggård og have, så børnene kan køre på cykler og lege på græsset, alt det de vil. "Sommerfuglen" er godkendt som privat pasning af Slagelse Kommune, og kommunen yder tilskud til forældrerne. Med 2 voksne må de passe 8-10 børn op til 3 år. Dette gør, at der er muligheder for, at der sker lidt mere og der er flere børn at lege med end i en almindelig dagpleje, men samtidig er forholdene mindre og mere overskuelige end i f.eks. en vuggestue. Det giver også muligheder for, at de voksne og børnene kan dele sig op, så nogle f.eks. tager på tur, mens nogle andre laver noget roligt derhjemme. Lea og Stian har anskaffet sig to ladcykler og tager tit på ture i det landlige lokalområde. En formiddag om ugen benytter de sig også af Havrebjergs gymnastiksal, hvor der bliver leget, spillet bold og brændt krudt af. Som noget relativt nyt i privat pasning,benytter "Sommerfuglen" sig af tilkaldevikarer, som også er godkendt af Slagelse Kommune ved sygdom o.l. Lea og Stian er altid klar med en kop kaffe, hvis man har lyst til at komme forbi og se deres sted og tage en snak om pasningsmuligheder for ens lille guldklump.

Stjernen

Klubben lever desværre et meget stille liv... Vi savner i den grad børn/unge i klubben. Vi har åbnet op om mandagene nu, for de unge mellem 7. klasse og op til 18 år i tidsrummet kl. 18-22. Dette er på forsøgsbasis i januar måned, så hvis de unge ikke dukker op, lukker vi mandagene igen..

Hvis I forældre ligger inde med gode idéer til klubben, hører vi meget gerne fra jer, da vi mener, det er vigtigt at kunne tilbyde noget for børn og unge i lokalområdet.

Klub Stjernen vil gerne sige Tusind Tak til Brugsen, Brugsens bestyrelse samt Heidi og Jane fra Danish Agro for Gavebeløb på 850 kr. Dette beløb er overskuddet fra et vellykket Julekræmmermarked sidst i november, et samarbejde mellem Danish Agro og Brugsen Kirke Stillinge. Der blev truffet beslutning om at give dette års overskud til Klub Stjernen, til hjælp til hynder til pallesofaer i klubben.

Total-, hoved- eller fagentreprenør

Aut. kloakmester

Tømrermester

Egen produktion af døre og vinduer i lærketræ

Kunstgræsanlæg i hele Danmark

HJ HUSE A/S

www.hjhuse.dk - coj@hjhuse.dk
Bildsøvej 106, Kelstrup, 4200 Slagelse - tlf. 58 54 90 48

Online-tips • Håndkøbsudsalg
OK-benzin
Alt i dagligvarer
Kopiservice
Posthus

Dagli' Brugsen

KIRKE STILLINGE

Stillingevej 45, 4200 Slagelse. Tlf. 58 54 70 15

Madsen AntenneService

Stillingevej 52 b, Kr. Stillinge
4200 Slagelse

Tlf. 21 40 20 30

www.madsen-antenneservice.dk

LØVE TRAKTORSERVICE

Reparation af traktorer og landbrugsmaskiner samt smedeopgaver udføres.
Reservedele og stålmaterialer leveres.

FENDT BELARUS

Niels Arne Skovgård Andersen
Bøstrupvej 25, Løve, 4270 Høng
Værksted: 58 86 92 48
Servicevogn: 30 24 25 20

SALON HERDIS

Hele familiens frisør

Herrepensionist klipning	120,- kr.
Luksus permanent	590,- kr.
Miljøvenlig permanent	670,- kr.
Langt hår	743,- kr.

Bemærk ny åbningstid:
Fra 1/1 2015
kun åbent torsdag

Salon Herdis
Degnevænget 14
Kirke Stillinge
Tlf. 58 54 71 22

TØMRER-GÅRDEN ApS

Strandvejen 141 • Hejninge • 4200 Slagelse

Ny-byg · Renovering · Tilbygninger · Sommerhuse
Papirisolering · Hovedentreprise · Tagarbejde

21 75 91 34 • 58 54 91 31

Alt malerarbejde udføres
Tilbud gives uden forbindende

Malerfirmaet Bo Nielsen ApS

Kirkevænget 43, Kirke Stillinge, 4200 Slagelse
Tlf. 5854 8470 · Mobil 2810 8123 · Fax 5854 8471

GSC anlæg A/S
Entreprenørfirma Tlf. 58859272
Aut. Kloakmester - og entreprenørarbejde
Rørvej 11, 4281 Gørlev
gsc@gscbyg.dk - www.gscbyg.dk

Aut. Kloakmester - og entreprenørarbejde

- Kloakering & dræning
- Tilslutning til offentlig kloakering
- Slamsugning og spuling af: kloakker, dræn septiktanke m.m.
- Støbearbejde
- Jordflytning
- Kystsikringer
- Alt i gravearbejde: Jordvarmeslanger, kabler, m.m.
- Gravmaskiner fra 1 til 28 tons
- Nedrivning med professionelt udstyr
- Vedligeholdelse og reparation af grusveje med laser styret vejhøvl
- Salg og levering af sten - og grusmaterialer, jord og granitskærver
- Belægningsarbejde
- Ny, om - og tilbygninger
- Total, hoved og fagentreprise
- Anlægning af haver og grønne områder, samt vedligeholdelse
- TV-inspektion af kloaker
- Saltning og snerydning
- Container kørsel/Udlejning

Ovenstående arbejde udføres for private - og erhvervskunder, af veluddannet og kvalitetsbeviste medarbejdere som altid følger projektet fra start til slut med professionelt udstyr.

Udførsel af myndighedsdokumentationen/tegningsarbejde er inkluderet i projektet.

Hus- og Grundejerforeningen for Stillinge Sogns Strandarealer

Grundejerforeningen Hus og Grund

Foreningen har medlemmer fra Næsby Strand til Bildsø Strand og optager grundejere som medlemmer uanset medlemskab af lokale grundejerforeninger.
Efter afholdt generalforsamling 2014 er bestyrelsens sammensætning følgende :

Formand	Robert Gergelyffy, Havesangervej 6, Stillinge Strand.
Næstfmd.	Arne Larsen, Drosselvej 9, StillingeStrand.
Kasserer	Mogens Pihl, Bregnevej 5, Stillinge Strand.
Sekretær	Roland Ipsen, Colibrivej 1, Stillinge Strand.
Best.medl.	Dorte Skorstengaard, Uglevej Stillinge Strand.
Suppleant	Hans Rynord, Falkevej 12, Stillinge Strand.
Suppleant	Karin Sørensen Gergelyffy.

Foreningen har kontakt til Lokalrådet i Kirke Stillinge, som samarbejder med det kommunale styre, og derved søger vi at være på forkant med udviklingen.
Foreningen har direkte kontakt til kommunen i sager, som har principiel og generel karakter for strandområdet.
Foreningen har ca. 250 medlemmer og det årlige kontingent er 100 kr.
Som medlem har man elektronisk adgang til avisen "Sjællandske".

Sommerens aktiviteter

Sankt Hans aften
Tirsdag den den 23. juni afholdes bålafbrænding på Stillinge Strand.
Bålet tændes kl. 21.00.

Strandens Dag
"Livet på stranden" lørdag den 6. juni 2015
En naturvejleder tager børnene og os andre med på opdagelse på stranden.
Evt. 1.hjælps Kursus/Hjertestarter
Aktiviteten starter kl. 10.00 på vendepladsen ved nedgangen til Stillinge Strand.

Generalforsamling
Foreningens ordinære generalforsamling afholdes søndag den 12. juli kl. 10.00.

Yderligere information kan indhentes på foreningen hjemmeside www.husoggrund.dk eller ved henvendelse til sekretær Roland Ipsen - telefon 20201336

Mødekalender

Onsdag d. 4. februar kl. 18.50
Bankospil i Stillinge Forsamlingshus

Torsdag d. 12. februar kl. 19.00
Støtteforeningen for stillinge Forsamlingshus og Forsamlingshuset afholder generalforsamlinger

Søndag d. 15. februar kl. 14.30
Fastelavnsfest i Stillingehallen

Onsdag d. 18. februar kl. 18.50
Bankospil i Stillinge Forsamlingshus

Torsdag d. 19. februar kl. 19.00
Hjertestarter infomøde på Trelleborg Friskole

Tirsdag d. 24. februar kl. 19.00
Stillinge IF afholder generalforsamling

Torsdag d. 26. februar kl. 18.00
Hyggeaften med fællesspisning i Stillinge Forsamlingshus

Torsdag d. 26. februar kl. 19.30
Foredragsaften i Præstegården

Onsdag d. 4. marts kl. 18.50
Bankospil i Stillinge Forsamlingshus

Lørdag d. 7. marts kl. 10.00
Beboermøde i Huset

Fredag d. 20. marts kl. 18.30
Vinsmagning i Huset

Tirsdag d. 24. marts kl. 19.00
Forårskoncert i Stillinge Kirke

Tirsdag d. 24. marts kl. 19.00
Hejninge Bylaug besøger Trelleborg Blomster

Torsdag d. 26. marts kl. 19.00
Generalforsamling i Kirke Stillinge Brugsforening

Tirsdag d. 28. april kl. 19.00
Generalforsamling i Hejninge Bylaug

Hejninge-Stillinge Lokalråd

Entreprenørfirmaet

JOHN M JENSEN APS

MASKINUDLEJNING

VOGNMANDSKØRSEL

KRAN / GRABBIL

CONTAINERE

LEVERING AF GRUS OG STEN

GRAVEMASKINER 900KG – 30T

DUMPERE

BLOKVOGN

DOZER

Scan koden
og læs mere

Entreprenørfirmaet John M. Jensen ApS

Tlf. 58 54 93 66 · Dyssegårdsvej 1A, Kelstrup, 4200 Slagelse · Mobil 40 56 92 48

www.johnmjensen.dk